COMUNE DI CASALSERUGO
Provincia di PADOVA

P.A.T.

Elaborato 3

Scala 1:10.000

Carta delle Fragilità

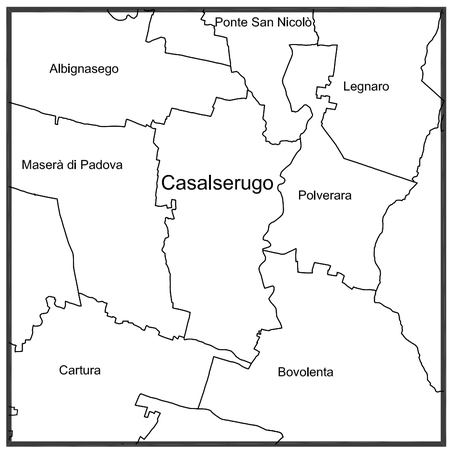

IL SINDACO
(Dott.ssa Elisa Venturini)

IL SEGRETARIO
(Dott. Fabrizio Baldo)

I TECNICI
(Arch. Tiziana Fornasiero)

I PROGETTISTI
(Arch. Aldo Gianni Marangon)
(Collabora Arch. Claudio Seno)

I COPIANIFICATORI REGIONALI
(Arch. Vincenzo Fabbris)
(Arch. Vittorio Milan)

Realizzazione Informatica:
ABITAT Sistemi Informativi Territoriali - www.abitat.it

DATA 30.01.2009

Elaborato 3
Scala 1:10.000

Carta delle Fragilità

LEGENDA — N.T.A.
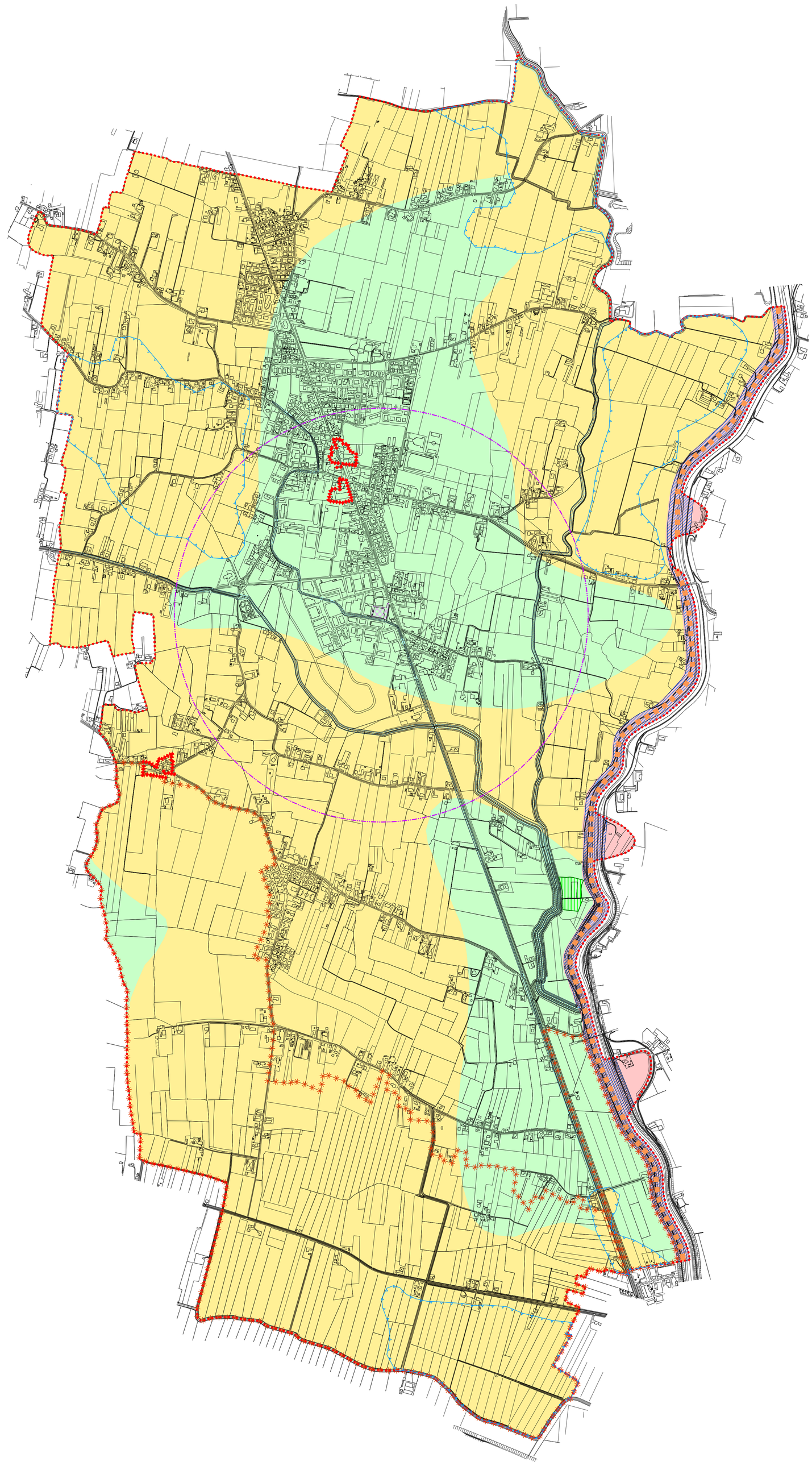
	Confini comunali	Art. 10
Compatibilità geologica		
	Area idonea	Art. 31
	Area idonea a condizione di norme specifiche	Art. 32
	Area non idonea	Art. 33
Aree soggette a dissesto idrogeologico		
	Aree esondabili o periodico ristagno idrico	Art. 34
Altre componenti		
	Corsi d'acqua	Art. 35
	Corsi d'acqua minori	Art. 36
	Aree boschive o destinate a rimboschimento	Art. 37
	Aree di interesse storico, ambientale e artistico (già centri storici)	Art. 38
	Aree rappresentative dei paesaggi storici del Veneto (Maglia poderale orientata)	Art. 39
	Territorio a rischio industriale (Metalcleaning S.p.A.)	Art. 40
	Aree a rischio di incidente rilevante (Viene inoltre riportato solo in normativa, indicazione sui siti potenzialmente contaminati)	Art. 41
	Qualità biologica dei corsi d'acqua / ambiente inquinato	Art. 42